

給食システム

院内で給食を作っている病院様の為に効率的な食事管理を行います。ホスピタルシステムと連動させた場合は、より効率的な管理が可能です。

食数管理

食数集計のための食事箋や食事予定の入力と食数関連の帳票出力を行います。

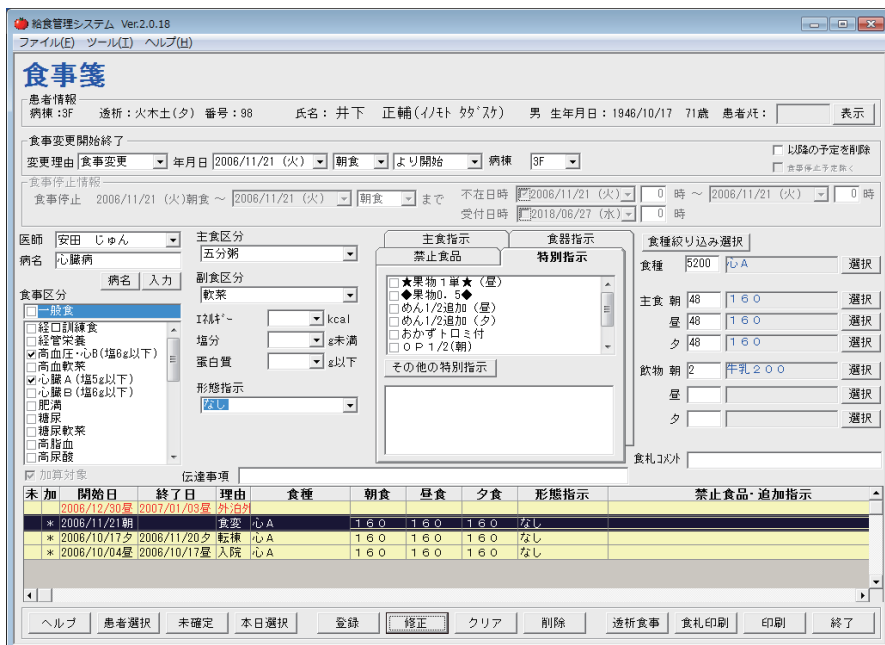

- 食事箋入力・出力
- 透析患者食事情報入力・出力
- 職員食数表入力
- 患者付添者食数表の入力
- 休日患者仮登録
- 休日患者本登録
- 食数表出力
- 食札の出力
- 病棟一覧表
- 変更理由一覧表
- 飲物集計表
- 食事箋履歴
- 外来透析食事一覧表
- 入退院一覧表
- 特別指示／禁止食品該当者一覧表

- ・食上がり・外泊外出・遅延食等にも工夫が凝らされています。
- ・患者付添者食、職員食、外来透析患者食の管理機能も持っています。
- ・ホスピタルシステムと連動させた場合、病棟で食事箋を入力し、栄養課で賄い情報を追加するといった運用も可能です。
- ・食札は毎食単票出力する事ができ、患者さんの状態に応じて様々な着色等も可能です。

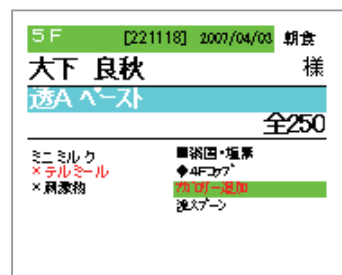

献立管理

献立・料理・食品データの登録・修正・削除および献立関連の帳票出力を行います。

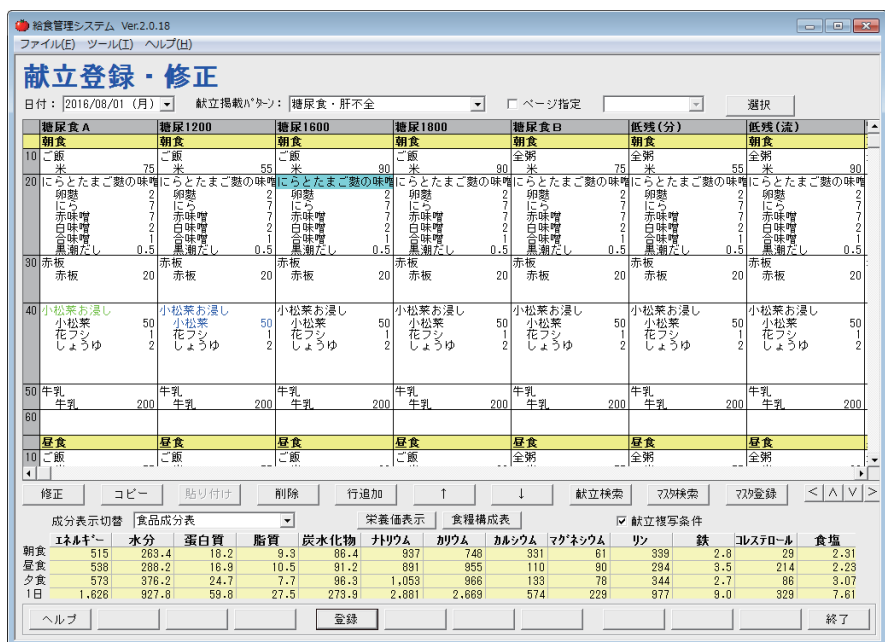

- 献立登録・修正
- 献立一括複写
- 献立一括削除
- 料理一括修正・削除
- 食品一括修正・削除
- 献立一覧表
- 献立一覧表(食品明細)
- 7連献立表
- 週間メニュー表
- 指導用週間献立表
- 配布用週間献立表
- 検食記入表

発注管理

食品の発注数量の集計と発注書類の出力および納入食品の検収入力を行います。

- ・在庫管理食品（長期保存可能食品）、まとめ発注食品（短期保存可能食品）、生鮮食品毎に発注数量の自動集計を行います。
- ・肉、魚類などの保存食として管理が必要な食品は、保存食用の数量を加算して自動集計します。

- 食数の集計・修正
- 発注数量の集計・修正
- 発注書
- 食品使用予定表
- 食品使用明細
- 検品表
- 検収入力
- 返品一覧

食品月次処理

毎月に消費・購入した食品の金額集計および帳票の出力を行います。

- 在庫棚卸
- 月次集計
- 在庫一覧表
- 在庫元帳
- 月次購入一覧
- 月次購入明細
- 月次使用材料費

【棚卸調査表】

【在庫一覧表】

【在庫元帳】

【月次購入一覧】

【月次購入明細】

【月次在庫及び使用材料費】

2007年3月分

前月繰越高	当月購入高	当月払出高	当月使用材料費	月末在庫高	備考
¥45,516	¥2,546,448	¥0	¥2,535,114	¥56,850	

払出額・材料費内訳

	在庫食品	生鮮食品	合計	延べ人数	1人1食当り	1日当り
入院患者		¥1,877,877	¥1,877,877	12,811人	¥161	¥488
外来透析		¥188,828	¥188,828	845人	¥217	¥651
保存食		¥18,855	¥18,855			
職員	¥201,491		¥201,491	1,401人	¥141	¥428
合計	¥2,378,155	¥2,378,155				

食数月次処理

毎月の食数集計および帳票の出力を行います。

- 給食材料購入一覧
- 月次購入明細
- 月次購入払出報告書
- 食種別患者給食延数集計表
- 平均栄養量表
- 食事合計量表
- 荷重平均エネルギー量表

食種別患者給食延数集計表

平均栄養量表

食事合計量表

常食患者年齢構成及び荷重平均エネルギー量表

食種構成表

食食品群	使用量 kcal	蛋白質 g	脂質 g	炭水化物 g	塩分 g	鉄 mg	ビタミンB1 mg	ビタミンB2 mg	ビタミンC mg	
総計	1,037	15.9	2.8	228.5	19	6.7	8.19	8.88		
いも及びでん粉類	88	0.8	0.9	7.6	11	0.2	0.09	0.05	7	
豆類及び豆味噌類	9	0.2	0.2	6.8	0	0.2	0.10	0.20	0	
豆類	47	0.4	0.3	1.7	80	0.7	0.04	0.02		
野菜類	1	0.9	0.7	0.2	14	0.1	0.01	0.00		
野菜類	485	6.7	9.8	21.1	183	2.4	6.18	6.20	88	
肉類	68	0.4	0.1	0.1	6	0.1	0.02	0.01	12	
きのこ類	9	0.1	0.0	0.4	0	0.0	0.01	0.01	0	
海苔類	2	0.2	0.0	0.0	0	0.2	0.00	0.01	1	
魚介類	181	10.0	0.9	0.0	43	1.0	6.09	0.15	0	
肉類	51	10.0	0.8	0.4	1	0.4	9	0.13	0.10	
卵類	23	3.1	2.5	2.1	11	0.4	0.01	0.00		
牛乳類	281	12.0	0.8	7.6	0.7	221	79	0.08	0.20	
牛乳類	11	0.1	0.0	0.0	1	0.0	1	0.00	0.00	
菓子類	2	0.1	0.1	1.1	0	0.0	0.00	0.00		
油脂類	0	0.0	0.0	0.0	0	0.0	0.00	0.00		
調味料及び香辛料類	48	2.2	3.9	6.3	24	1.1	1	0.02	0.04	
調理用工業品類	21	0.0	1.7	1.1	1	0.2	18	0.02	0.04	
一人一日当り	1,034	1,858	66.2	461.8	604.8	609	7.7	189	8.76	1.85